

Armoede en schulden

WAT IS DE IMPACT VAN UW BELEID?

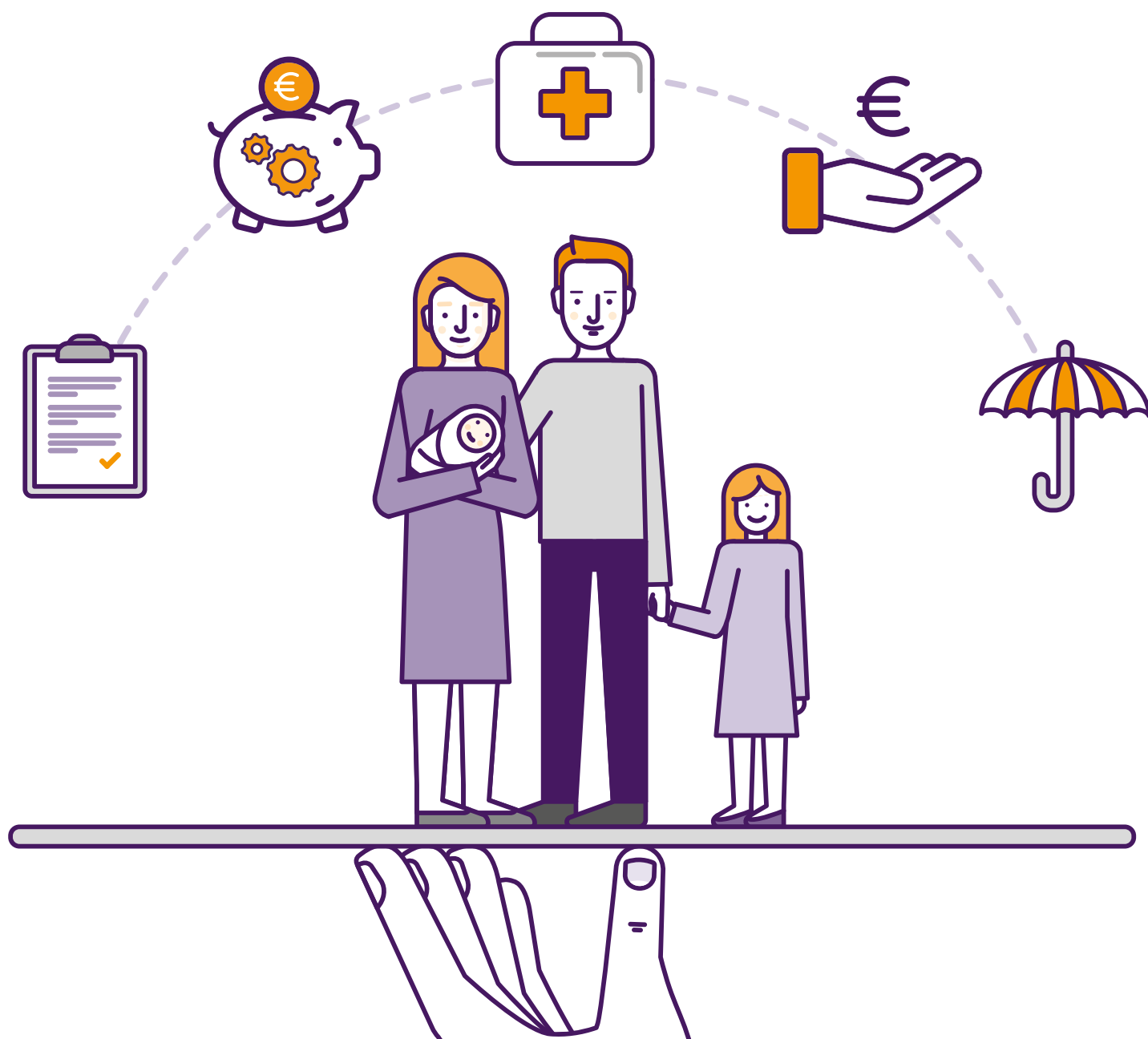



Hoe helpt de inzet van regelingen zoals bijzondere bijstand, schuldhulpverlening en budgetcoaching?

- Helpen de regelingen uw inwoners om per maand voldoende netto over te houden?
- Dragen de regelingen eraan bij dat uw inwoners voldoende in hun basisbehoeften kunnen voorzien?
- Welke doelgroepen profiteren het meest en het minst van uw regelingen?
- Waar in uw gemeente wonen de mensen die het meest kwetsbaar zijn en correspondeert dit met uw inzet?

Waarschijnlijk kunt u bovenstaande vragen niet direct en afdoende beantwoorden. Toch zijn de antwoorden nodig om de impact van uw beleid, gericht op degenen die de ondersteuning van de gemeente hard nodig hebben, te kunnen monitoren.

Het kabinet-Rutte III stelt tientallen miljoenen euro's aan de gemeenten beschikbaar om problemen rond armoede en schulden bij inwoners te voorkomen of weg te nemen.

Welk resultaat wil uw gemeente daarmee bereiken?

Waarschijnlijk behoort u tot de grote meerderheid van gemeenten die hun armoede- en schuldenbeleid willen optimaliseren. Maar dat gaat natuurlijk niet 'in het wilde weg'. Uiteraard wilt u zich baseren op een precieze analyse van de impact van uw beleid - nú en na de optimalisatie.

De **Impactanalyse armoede- en schuldenbeleid** van BMC geeft u inzicht in de effectiviteit van uw huidige beleid en laat zien waar uw gemeente haar inwoners nog verder kan helpen. De analyse geeft een integraal beeld van de groep(en) waarvoor de kosten voor levensonderhoud groter zijn dan het beschikbare inkomen.

Daardoor laat de impactanalyse ook zien waar financiële ondersteuning nodig is, en in welke mate. De Impactanalyse armoede- en schuldenbeleid brengt aan het licht waar de meest kwetsbare groepen (zoals ouderen of alleenstaande ouders) in uw gemeente wonen.

De Impactanalyse is gebaseerd op open data. De betrokken inwoners of medewerkers van uw gemeente hoeven dus geen vragenlijsten in te vullen of interviews te af te leggen. De berekening van de kosten van levensonderhoud is gebaseerd op de Nibudnormen.

Na de onderzoeksfase introduceert de Impactanalyse armoede- en schuldenbeleid een aantal scenario's waaraan u kunt zien wat de effecten zijn van maatregelen om de inkomsten voor deze groepen te vergroten, bijvoorbeeld door tegemoetkomingen te verruimen of inkomensgrenzen te verhogen. Aan de scenario's wordt ook een kostenplaatje voor de gemeente gekoppeld.

Zo kunt u een afweging maken tussen de gemeentelijke investeringen en het effect daarvan op uw doelgroepen.

Met de **Impactanalyse armoede- en schuldenbeleid** verwerft u kennis en feiten omtrent uw huidige beleid. Vervolgens kunt u in de verdere beleidsvorming de keuzes maken die passen bij de bestuurlijke keuzes omtrent armoede en schulden in uw gemeente.

De Impactanalyse armoede- en schuldenbeleid bestaat uit drie stappen.

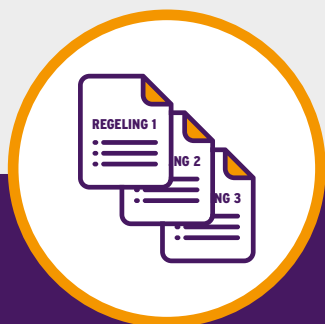

STAP 1 DE BASIS

In kaart brengen van het huidige gemeentelijke armoedebeleid:

- Welke regelingen zijn er?
- Voor welke doelgroepen?
- Om welke vergoedingen gaat het?
- Welke inkomensgrenzen gelden er?
- Hoe maken inwoners gebruik van de regelingen?
- In welke mate doen ze dat?



STAP 2 DE BEREKENINGEN

Doorrekenen van de verhouding tussen de gemeentelijke investeringen en de resultaten voor de inwoners:

- Wat zijn de effecten van uw armoedebeleid?
- Voor welke doelgroepen en in welke mate?
- Waar vindt u de meest kwetsbare groepen in uw gemeente?

De berekeningen worden gedaan met behulp van een door BMC ontwikkeld rekenmodel. De resultaten ervan krijgt u gepresenteerd op een 'dashboard' met inzichtelijke figuren.



STAP 3 DE SCENARIO'S

Voorstellen van deskundigen voor het vervolg van uw armoede- en schuldenbeleid:

- Tot welke vervolgmogelijkheden leidt de analyse van de impact van het gevoerde beleid?
- Welke 'pakketten' van maatregelen leiden tot welke resultaten?
- Voorbeelden van maatregelen zijn het aanpassen van inkomensgrenzen of het verhogen van gemeentelijke tegemoetkomingen
- Welke financiële ramingen horen bij elk van de scenario's?

De resultaten van de scenario's worden toegevoegd aan het dashboard.

Impactanalyse armoede- en schuldenbeleid

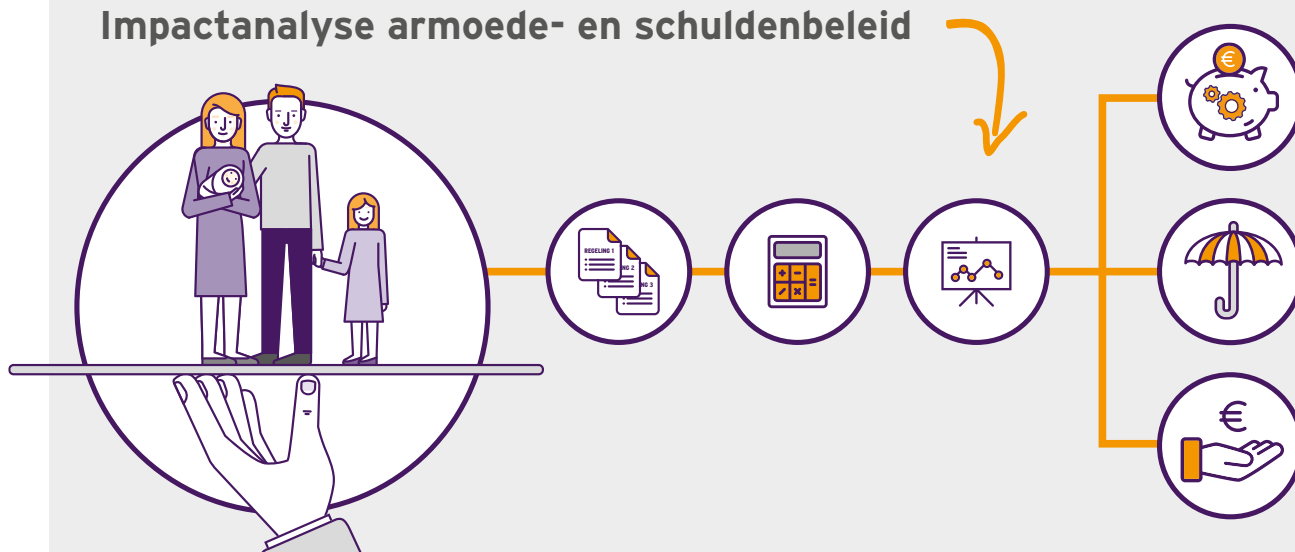

VOORBEELD

Stelling:

Uw gemeente heeft zeven doelgroepen gedefinieerd voor het armoede- en schuldenbeleid.

Eén van de doelgroepen is:

Alleenstaanden, niet AOW-gerechtigd, met een zorgvraag.

Voor verschillende inkomenshoogten wordt onderzocht op welke regelingen deze mensen aanspraak kunnen maken, zowel landelijk als gemeentelijk. Vervolgens vindt de berekening plaats of het totaal van het inkomen voldoende is om in het levensonderhoud te voorzien.

Uit onderstaande tabel blijkt dat deze groep bij een inkomen lager dan 139% van de bijstandsnorm onvoldoende geld heeft om in het levensonderhoud te voorzien in deze fictieve situatie. Op basis van deze analyse kan uw gemeente specifieke maatregelen treffen die de inkomensituatie van deze groep verbeteren. Politiek-bestuurlijke keuzes krijgen met deze impactanalyse een gedegen en objectieve basis.

DOELGROEP	109%	119%	129%	139%	149%
Over/tekort	€ -106	€ -37	€ -153	€ 19	€ 80

> MEER INFORMATIE & CONTACT

Voor meer informatie over een mogelijke Impactanalyse armoede- en schuldenbeleid voor uw gemeente en het maken van een vrijblijvende afspraak kunt u contact opnemen met onze (senior) adviseur(s) via telefoonnummer (033) 496 52 00 of per e-mail.

Kijk voor meer informatie ook eens op onze website www.bmc.nl



GIJS DE GROOT
SENIOR ADVISEUR
gijsdegroot@bmc.nl



LAURA KIRCHNER
ADVISEUR
laurakirchner@bmc.nl